

Résidence ESTRATO

Maison Familiale de Loire Atlantique
Allée Jean Raulo
BP 90069
44814 St Herblain Cedex

PLAN DE VENTE

Date: 25/10/2017

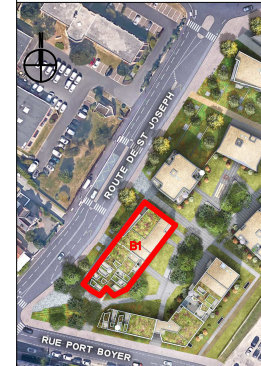

PLAN DE REPERAGE DU BÂTIMENT

PLAN DE REPERAGE DU LOGEMENT

Bât: **B1** Log: **102** Niveau: **R+1** **T2**

SURFACES HABITABLES

Désignation des pièces	Surf. hab.
Séjour/Cuisine	21,42
SDE-WC	5,06
Entrée	4,52
Chambre1	11,46
Total Surfaces habitables	42,46 m²

PROLONGEMENT LOGEMENT

Terrasse	9,19
----------	------

	Module Thermique d'Appartement
	Tableau électrique
	allège maçonnée h.50
	+allège fixe vitrée h.50
	Marche Haute 15 ou 25 cm
	Volet Roulant / Volet Roulant Electrique
	Soffite ou faux-plafond
	Plafond rampant
	Placard
	Gaine tech.
	Cloison Séparative
	Cloison SAD
	Descente Eau Pluviale
	Mur Ossature Bois +ITE
	Mur béton +TI

